

Klantverantw.:  
Opdrachtn.:  
Klantnr.: 59213  
Cont.pers.:  
Tel.: -  
Fax: -  
GSM: -  
e-mail: elreno@telenet.be



Onafhankelijk Controle Bureau v.z.w.

ProKo.: LS18  
Verslagnr.: 5094855-rev1  
Voort. verslagnr.:  
Datum: 12/11/2018

Klant / Opdrachtgever:  
ELRENO  
KRUISSTRAAT 7  
8660 ADINKERKE

Afdeling: ELE

**VERSLAG VAN ONDERZOEK VAN EEN ELEKTRISCHE L.S. INSTALLATIE VOOR EEN DEFINITIEVE OF RESIDENTIELE AANSLUITING**  
(uitgevoerd onder BELAC accreditatie volgens interne procedure QPRO/ELE/001, §7.3)

**ALGEMEENHEDEN**

Toestel/Install. ID: Aard installatie: bestaande Type lokalen: appartement  
Plaats onderzoek: KONINGINNELAAN 34 APP 2 DE PANNE 8660  
Aard onderzoek: gelijkvormigheidsonderzoek Volgens AREI Art.: 86/271/278  
Datum onderzoek: 07/11/2018 Volgende binnen 300 maand of vóór 30/11/2043 Onderzoeker: DEMURIE KRIS  
Eigendom van: \_\_\_\_\_  
Installateur: \_\_\_\_\_  
B.T.W.: - ID-kaart :- Uitgereikt te: - Datum: -

**BESCHRIJVING**

EAN nr.: - Teller nr.: 2395377 Stand I : 10771 Stand II -  
Aansluiting: ondergronds Wachtbuis: geplaatst Isolatieplaat: aanwezig  
Dienstspanning: 1 x 220V Max. beveiliging: 40A Hoofdbeveiliging: aut. 2p 35A Schak.: aut.maatsch.  
Meter-bordverbinding: kabeltype: VFVB aantal geleiders: 4 doorsnede: 10 mm<sup>2</sup>  
Voedingsbekabeling: kabeltype: EXVB aantal geleiders: 4 doorsnede: 25 mm<sup>2</sup>  
Aardelektrode: type: pennen sectie: 16 mm<sup>2</sup> spreidingswaarde: 28 Ohm  
Diff. schak.: algemene: 2p 40A/300mA is verzegeld met loodje: in orde bijkomende diff.: 2p 40A/30mA  
Werking testknop: in orde Controle foutlus: in orde Algemene isolatieweerstand: 1.26 MOhm  
Installatie uitgevoerd overeenkomstig schema's: in orde Staat van het vast elektrisch materieel: in orde  
Bescherming tegen elektrische schokken: rechtstreekse aanraking: in orde onrechtstreekse aanraking: in orde  
Continuïteit PE- en equipotentiaal verbinding: in orde Vast opgesteld en verplaatsbaar materieel: in orde  
Beschrijving installatie - toestellen:  zie schema in bijlage  ééndraadschema en situatieschema werd voor gezien getekend  
Nog niet geplaatst:  keuken  badkamer  C.V.  verlichting   
 gasmeter  watermeter  hoofd -  bijkomende - equipotentiaal verbinding  
Aantal borden: 1 Aantal eindstroombanen: 4

1. Tenzij anders vermeld, maken de toestellen en apparaten aangesloten op de vaste installatie geen deel uit van de controle.
2. Het onderzoek beperkt zich tot de gemakkelijk toegankelijke, bereikbare en zichtbare delen van de installatie en sluit verborgen delen, zoals achter nissen, valse plafonds, e.d. uit.

**VASTSTELLINGEN** - Nota (N) - Opmerking (O) - Inbreuk (I) - de nummers verwijzen naar de standaard inbreuken

Geen inbreuken

**BESLUIT**

De installatie is conform aan het AREI. De installatie mag in dienst gesteld worden/blijven.  
De installatie dient opnieuw gecontroleerd uiterlijk op hoger vermelde datum, zoals voorzien door art. 271 van het AREI, alsook voor de ingebruikname van elke belangrijke wijziging of beduidende uitbreiding, uitgevoerd voor deze datum.

Voor de Technisch Directeur,

De Agent-onderzoeker

LOCATIE MEAN JEAN - POL  
 KONINGINWELAAN 34  
 APP GOOL  
 8660 DEPANNE

UITVOERDER BUBA ELRENO  
 KRUISSTRAAT 7  
 8660 ADINKERKE  
 BE 0861 661 490

ERKENDE KEURINGS ORGANISME

08/01/2018

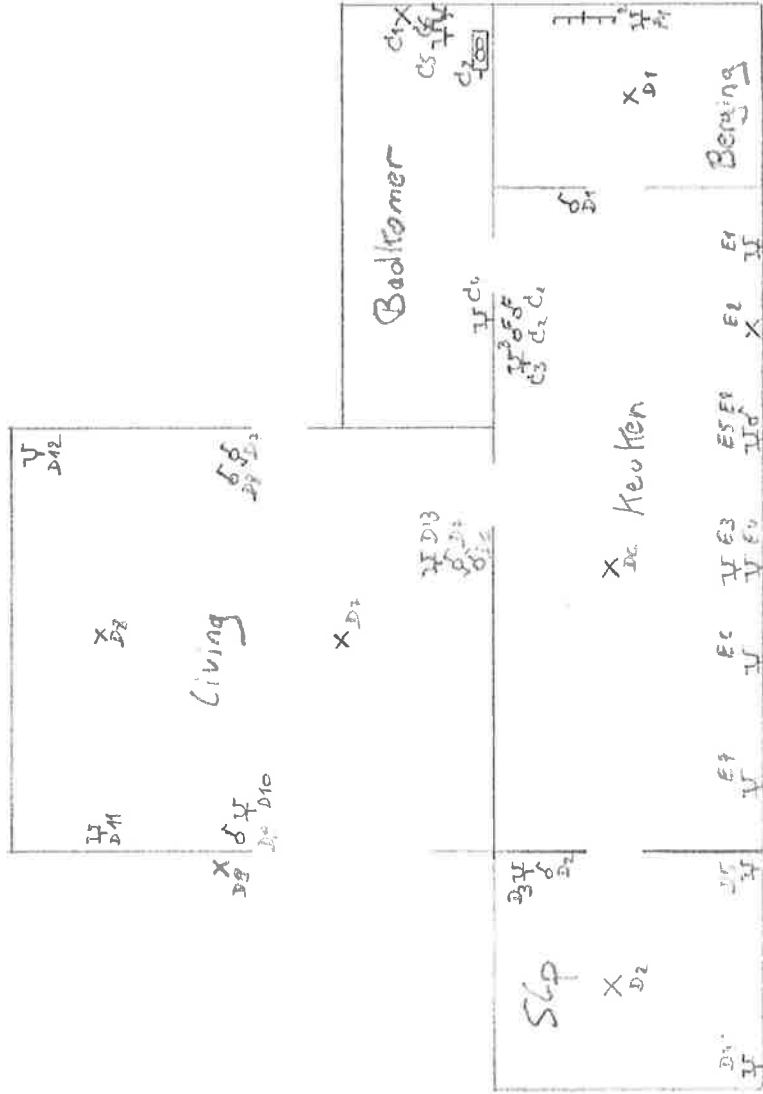
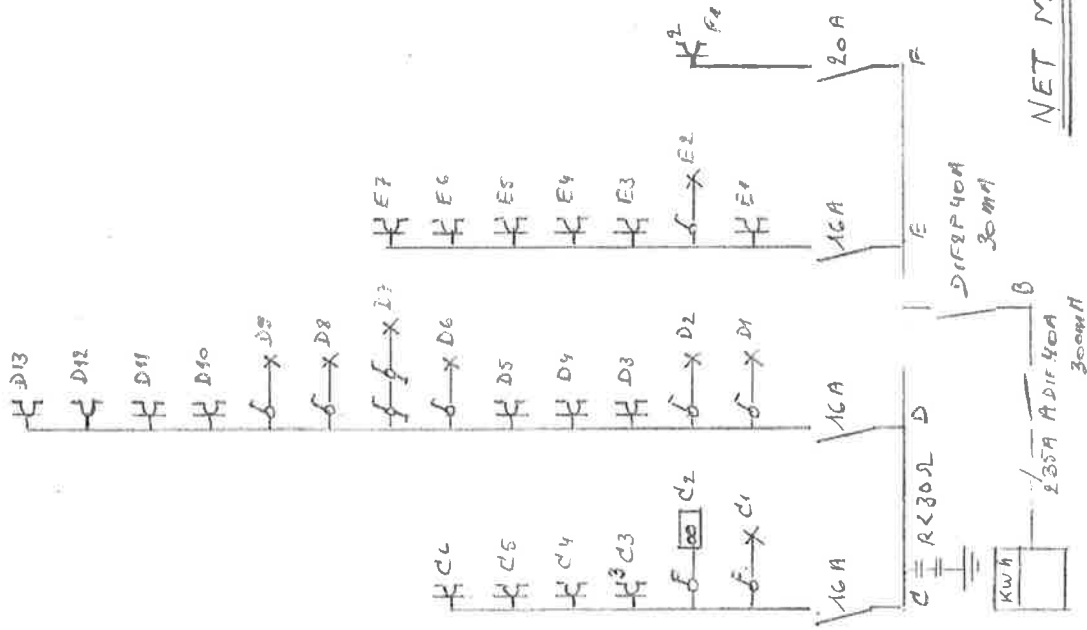

NET MONO 2x230V