

Keuringsverslag van een elektrische laagspanning- en zeer lage spanningsinstallatie

NIET CONFORM

Datum keuring: 15/11/2019	Inspecteur: Dempsey Boultelgier	Mentor:	Installateur: -
ID-label: Elektrische keuringen immo	B.T.W. nr.:-	Client reference:	IK. nr.:-
Merk en type meettoestel: Fluke 1663	Serie Nr.: 4240145		
Plaats van het onderzoek		Eigenaar	
Straatnaam	Leopold I Esplanade	Naam	-
Huisnummer	1/3	Straatnaam	Leopold I Esplanade
Busnummer	1W2	Huisnummer	1/3
Postcode	8660	Busnummer	1W2
Gemeente	DE PANNE	Postcode	8660
		Gemeente	DE PANNE
Naam contactpersoon		Installateur	
Naam contactpersoon	Immo Caltaert BVBA	Naam	-
Telefoon	0476 540 360	BTW nr.	-
Gsm nr. (SMS)	0476/48.43.55	Telefoonnummer	-
		E-mail	-
Type : appartement	EAN : 54	Teller Nr.: -	

Aard onderzoek: Controlebezoek van een huishoudelijke installatie volgens AREI artikels 271, 271bis en 86.
 Netbeheerder: FLUVIUS Spanning: 3N400V Meter / bord verbinding: 16 mm² Max beveiliging: A
 Aantal borden: 1 Aantal kringen: 10 Isolatie: 8,26 MΩ

DIFFERENTIEELSCHAKELAAR

IΔ (mA)	In (A)	In - andere (A)	I _t	Type	Beveiligde kringen	Test	x 2,5
300	40		22,5kA2s (3000A)	A	10	Ok	Ok
30	40		22,5kA2s (3000A)	A	3	Ok	Ok

BESCHRIJVING INSTALLATIE

Aantal kringen	Curve	Bescherming IN (A)	(andere)	P	Sectie (mm ²)
1	C	20		4	4
1	C	16		2	2,5
7	C	20		2	2,5
1	C	20		3	2,5

Visueel nazicht (algemeen)	<input checked="" type="checkbox"/> OK <input type="checkbox"/> NOK	Directe aanraking	<input checked="" type="checkbox"/> OK <input type="checkbox"/> NOK	Indirecte aanraking	<input checked="" type="checkbox"/> OK <input type="checkbox"/> NOK
Aansluitingen	<input checked="" type="checkbox"/> OK <input type="checkbox"/> NOK	Correcte schema's	<input type="checkbox"/> OK <input checked="" type="checkbox"/> NOK	schema in bijlage door Aceg vzw <input checked="" type="checkbox"/>	
Equipotentiale verbindingen	<input checked="" type="checkbox"/> OK <input type="checkbox"/> NOK	<input type="checkbox"/> niet van toepassing <input type="checkbox"/> in afwachting			
Continuïteit	<input checked="" type="checkbox"/> OK <input type="checkbox"/> NOK	Verlichting / toestellen	<input type="checkbox"/> OK <input type="checkbox"/> NOK	<input checked="" type="checkbox"/> NVT	

OPMERKINGEN - INBREUKEN - NOTA'S

Opmerking

- I1.01 Eëndraadschema van de installatie is te voorzien en/of te vervolledigen. (art16, 268, 269)
- I1.02 Situatieschema van de installatie is te voorzien en/of te vervolledigen. (art269)
- I3.09 Een demonteerbaar aansluitstuk (aardingsonderbreker) moet steeds gemakkelijk bereikbaar zijn. (art. 15, 86.01 AREI)
- O10 Tellerlokaal niet toegankelijk op ogenblik van de keuring.
- O3 Het is niet uitgesloten dat bij een nacontrole bijkomende inbreuken worden vastgesteld bij voorleggen schema's.

BESLUIT

- De elektrische installatie voldoet aan de voorschriften van het AREI. De volgende periodieke keuring is te voorzien voor
- De nodige maatregelen werden genomen, zodat de ingangsklemmen van de automatische differentieelstroominrichting, geplaatst aan het begin van de installatie, ontoegankelijk zijn gemaakt door verzegeling.

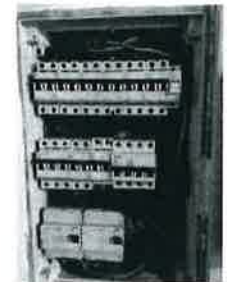

☐ Het (de) ééndraads- en opstellingsschema(s) werden door het erkend organisme voor gezien getekend.

☑ **De elektrische installatie voldoet niet aan de voorschriften van het AREI.** Een aanvullend bezoek moet door hetzelfde organisme worden uitgevoerd. De werken, nodig om de inbreuken te doen verdwijnen die opgemerkt werden tijdens het controlebezoek, moeten zonder vertraging uitgevoerd worden en alle maatregelen moeten getroffen worden opdat de in overtreding zijnde installatie, indien zij in dienst blijft, geen gevaar vormt voor de personen of goederen. Datum: 15/11/2020

☐ **De elektrische installatie voldoet niet aan de voorschriften van het AREI.** Het controlebezoek voorzien door art. 276bis van het AREI, moet plaats hebben uiterlijk 18 maanden na de datum van de verkoopakte. De gegevens van de nieuwe eigenaar worden ons bezorgd na het verlijden van de akte. Indien de herkeuring gebeurt door een ander erkend organisme, dient deze ons hiervan op de hoogte te brengen. Datum:

Deze pdf-versie van het keuringsverslag is de originele versie en mag worden verspreid..

Aantal bijlage(n): 1

VRIJGAVE VAN HET KEURINGSVERSLAG

De inspecteur Dempsey Bouttelgier



Plichten van de eigenaar, beheerder, huurder voor de installatie onderworpen aan het AREI

- Het verslag dient te worden bewaard in het dossier van de elektrische installatie.
- Elke wijziging dient te worden vermeld in het elektrisch dossier.
- Elk ongeval overkomen van personen en te wijten, rechtsreeks of onrechtstreeks, aan de aanwezigheid van de elektrische installatie dient onmiddellijk meegedeeld te worden aan de FOD economie, KMO, middenstand en Energie – algemene directie energie, afdeling gas – elektriciteit

Kwaliteit

- De reproductie van dit document is enkel toegelaten in zijn integrale vorm en enkel met het schriftelijk akkoord van het controleorganisme en de aanvrager.
- De keuring beperkt zich tot de zichtbare en normaal toegankelijke delen van de installatie.

www.aceg.be

02 880 88 90

BE42 7340 3433 2854 - BTW BE0846,351.031

Stappenplan voor een installatie die niet conform is:

Stap 1	Stap 2	Stap 3	Stap 4
Lees dit proces-verbaal zorgvuldig zorg ervoor dat alle inbreuken worden opgelost en besteed voldoende aandacht aan de eventuele nota's.	Als alle inbreuken zijn verholpen neem terug contact op met ACEG of met uw keurder van ACEG en maak een nieuwe afspraak.	De herkeuring moet uitgevoerd worden voor 15/11/2020	ACEG staat tot uw dienst voor alle noodzakelijke keuringen en staat u bij als er iets niet duidelijk is.

